

KBO-Brabant, 8 mei 2020

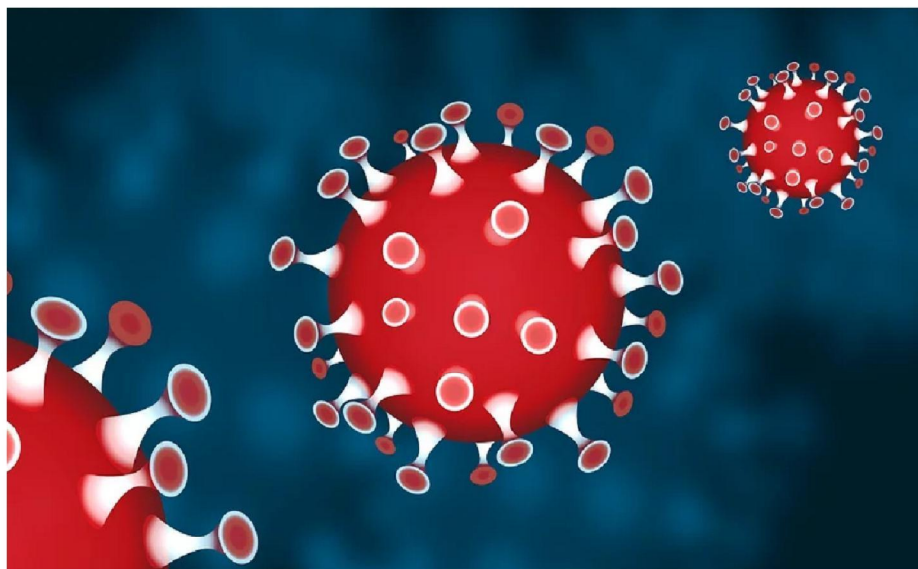

Corona en cijfers

KBO-Brabant



KBO-Brabant, 8 mei 2020

Inleiding

KBO-Brabant is een bloeiende en actieve vereniging van en voor senioren. We streven naar een volwaardige deelname van senioren aan de samenleving. Om dat te realiseren, behartigen we de materiële en immateriële belangen van onze leden en senioren in het algemeen.

KBO-Brabant is een vereniging van ongeveer 125.000 leden en is daarmee de grootste vereniging in Noord-Brabant. Daardoor is de vereniging een serieuze gesprekspartner voor diverse partijen.

Aanleiding

Op 24 april heeft KBO-Brabant een persbericht doen uitgaan met de kop "KBO-Brabant dringt aan op betrouwbare sterftcijfers coronavirus." In het epicentrum van de coronacrisis in Nederland, Noord-Brabant, is het aantal sterftegevallen onder ouderen schrikbarend toegenomen. Sinds enkele weken doet het CBS vergelijkend onderzoek naar wekelijkse sterftcijfers nu en in 2019. Landelijk blijkt het om een verdubbeling van het aantal (oudere) overledenen te gaan, maar in sommige Brabantse gemeenten gaat het om een veelvoud. Die oversterfte wordt slechts zeer beperkt toegeschreven aan het coronavirus, maar het lijkt meer met de wijze van registreren te maken te hebben dan met de oorzaak van overlijden. KBO-Brabant pleit voor cijfermatige transparantie waar het corona betreft. KBO-Brabant wil daaraan bijdragen door een eigen onderzoek te doen onder zijn ruim 125.000 leden.

Bron

De relaties van KBO-Brabant worden geregistreerd in een webbased ledenadministratiesysteem genoemd LeaWeb. Alle organisatieonderdelen van KBO-Brabant beheren in LeaWeb hun relaties. Voor dit onderzoek is alleen gebruik gemaakt van de data van de "Gewone leden" en "Ereleden". In het vervolg zullen we deze groepen aanduiden als "Leden". Alle andere relaties zijn buiten beschouwing gelaten.

De gegevens zijn per Afdeling, 286 in totaal, onderzocht en vastgelegd in Excel. Daarbij is gebruik gemaakt van twee rapporten die standaard in LeaWeb worden aangeboden. Dit zijn:

Rapport 9 – Lijst met aantallen leden per lidsoort

Dit rapport geeft een statistische weergave op een bepaalde peildatum. Van dit rapport is gebruik gemaakt voor:

- Het totaal aantal leden.
- Het aantal mannelijke leden.
- Het aantal vrouwelijke leden.
- De verdeling in drie leeftijdsgroepen zowel bij mannen als vrouwen.
- De gemiddelde leeftijd van de mannelijke leden.
- De gemiddelde leeftijd van de vrouwelijke leden.

Rapport 18 – Lijst met oud-leden

Dit rapport geeft de mogelijkheid een periode op te geven waarin het einde lidmaatschap moet vallen. Hier is gekozen voor de periode van 1 maart 2020 tot en met 16 april 2020. Bij de reden einde lidmaatschap is gekozen voor "Overlijden". Dit rapport geeft de namen, geslacht, adres, einddatum lidmaatschap en reden beëindiging weer. Dit rapport is gebruikt voor alle onderzochte jaren.

KBO-Brabant, 8 mei 2020

Presentatie

De gegevens worden gepresenteerd volgens de structuur van KBO-Brabant. Alleen Afdelingen kunnen leden hebben, waarmee men direct ook lid is van KBO-Brabant. Kringen en Regio's kunnen geen leden hebben. Deze organisatieonderdelen kunnen wel andere relaties hebben. De ongeveer 125.000 leden zijn onderverdeeld in 286 Afdelingen. Deze Afdelingen zijn weer ondergebracht in 58 Kringen, meestal gemeentelijk georganiseerd. De Kringen zijn weer een onderdeel van de vier Regio's die KBO-Brabant telt.

Diverse instanties hebben aangegeven dat de hotspot gevormd wordt door de gemeenten Meierijstad, Uden en Boekel. Dat is een reden om deze afzonderlijk te presenteren. Van alle andere Afdelingen zien we de Afdelingscijfers niet terug in dit rapport. Deze worden per Kring in een Regio weergegeven. De cijfers zijn uiteraard wel aanwezig.

Per tabel of grafiek zal eenmalig een toelichting gegeven worden op de betekenis en de totstandkoming van de cijfers en aanduidingen.

KBO-Brabant, 8 mei 2020

Kring Meierijstad

Kring Meierijstad	Leden	2017	2018	2019	2020	% leden	% stijging
KBO Eerde	206	3	2	0	1	0,485	0,00
KBO Erp, Keldonk en Boerdonk	710	4	2	6	19	2,676	375,00
KBO Mariaheide	190	2	0	2	5	2,632	275,00
KBO Schijndel Boschweg	311	2	1	1	5	1,608	275,00
KBO Schijndel Centrum	824	3	5	5	18	2,184	315,38
KBO Schijndel Hoevenbraak	481	5	7	1	13	2,703	200,00
KBO Schijndel Wijbosch	187	2	5	1	6	3,209	125,00
KBO Sint-Oedenrode Boskant	153	1	2	0	2	1,307	100,00
KBO Sint-Oedenrode Nijnsel	118	0	3	1	2	1,695	50,00
KBO Sint-Oedenrode Olland	83	0	0	0	0	0,000	0,00
KBO Zijtaart	236	2	1	1	7	2,966	425,00
Senior Rooi	1.529	9	4	10	24	1,570	213,04
Wijnu Veghel	2.047	4	6	10	49	2,394	635,00
Totaal	7.075	37	38	38	151	2,134	300,88

In deze tabel zijn de Afdelingen opgenomen die behoren tot de Kring Meierijstad.

Leden	Het totaal aantal leden in de gemeten periode.
2017 e.v.	Het totaal aantal overledenen in de gemeten periode.
% leden	Het totaal aantal overledenen in de gemeten periode 2020 uitgedrukt in een percentage van het totaal aantal leden.
% stijging	De bovengemiddelde toename van het aantal overledenen in de gemeten periode 2020 ten opzichte van het gemiddelde van de jaren 2017 tot en met 2019. Van het aantal overledenen in 2020 wordt het gemiddelde van de voorgaande gemeten jaren afgehaald. Het restdeel wordt dan uitgedrukt in een percentage ten opzichte van dit gemiddelde. Is er geen stijging gemeten dan wordt het percentage op 0,00 gewaardeerd. Deze waardering heeft geen invloed op het totaal omdat de totaalregel met dezelfde formule berekend wordt.

Wat kunnen we opmaken uit deze tabel? Duidelijk is de grote toename van het aantal sterfgevallen in 2020. Statistisch zou dit ongeveer 38 moeten zijn. Het werkelijk aantal is 151. Wat we verder zien is dat in ongeveer zes weken tijd de Afdelingen in deze Kring Meierijstad 2,134 procent van hun leden hebben verloren door overlijden. En de stijging ten opzichte van de vorige jaren is ruim 300%. In onderstaande grafiek is het aantal overledenen gevisualiseerd.

KBO-Brabant, 8 mei 2020

Uit bovenstaande tabel hebben we hier het aantal overledenen uitgelicht zodat het goed aangeeft de verschillen in de vier jaren. In 2017, 2018 en 2019 zijn aantal sterftegevallen in de meetperiode ongeveer 2020 is dat ongeveer viermaal zo hoog. Vandaar een met iets meer dan 300 procent.

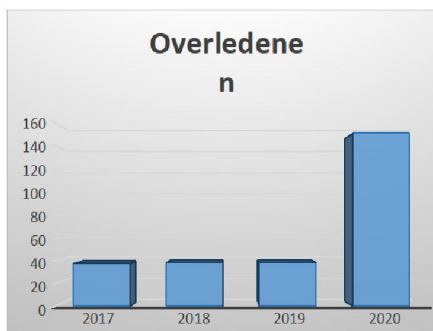

het
gelijk. In
stijging

Verdeling van het aantal mannen en vrouwen

Kring Meierijstad	man	vrouw	% man	% vrouw
KBO Eerde	104	102	50,49	49,51
KBO Erp, Keldonk en Boerdonk	318	392	44,79	55,21
KBO Mariaheide	89	101	46,84	53,16
KBO Schijndel Boschweg	145	166	46,62	53,38
KBO Schijndel Centrum	279	545	33,86	66,14
KBO Schijndel Hoevenbraak	195	286	40,54	59,46
KBO Schijndel Wijbosch	88	99	47,06	52,94
KBO Sint-Oedenrode Boskant	64	89	41,83	58,17
KBO Sint-Oedenrode Nijnsel	50	68	42,37	57,63
KBO Sint-Oedenrode Olland	34	49	40,96	59,04
KBO Zijtaart	105	131	44,49	55,51
Senior Rooi	602	927	39,37	60,63
Wijnv Veghel	782	1.265	38,20	61,80
Totaal	2.855	4.220	40,35	59,65

Man Het aantal mannelijke leden in de meetperiode.
 Vrouw Het aantal vrouwelijke leden in de meetperiode.
 % man Het aantal mannelijke leden uitgedrukt in een percentage van het totaal.
 % vrouw Het aantal vrouwelijke leden uitgedrukt in een percentage van het totaal.

Wat we hier zien is zeker niet uniek voor Kring Meierijstad. Over de hele breedte van de Afdelingen zien we dat het aandeel vrouwen beduidend hoger ligt dan het aantal mannen. Deze tabel is belangrijk om te kunnen vergelijken met de volgende tabel.

KBO-Brabant, 8 mei 2020

Kring Meierijstad	om20	ov20	% om20	% ov20
KBO Eerde	1	0	100,00	0,00
KBO Erp, Keldonk en Boerdonk	10	9	52,63	47,37
KBO Mariaheide	5	0	100,00	0,00
KBO Schijndel Boschweg	2	3	40,00	60,00
KBO Schijndel Centrum	4	14	22,22	77,78
KBO Schijndel Hoevenbraak	9	4	69,23	30,77
KBO Schijndel Wijbosch	1	5	16,67	83,33
KBO Sint-Oedenrode Boskant	2	0	100,00	0,00
KBO Sint-Oedenrode Nijnsel	1	1	50,00	50,00
KBO Sint-Oedenrode Olland	0	0	0,00	0,00
KBO Zijtaart	4	3	57,14	42,86
Senior Rooi	16	8	66,67	33,33
Wijnu Veghel	25	24	51,02	48,98
Totaal	80	71	52,98	47,02

om20	Het aantal overleden mannen in de meetperiode in 2020.
ov20	Het aantal overleden vrouwen in de meetperiode in 2020.
% om20	Het aantal overleden mannen uitgedrukt in een percentage van het totaal.
% ov20	Het aantal overleden vrouwen uitgedrukt in een percentage van het totaal.

Deze grafiek geeft een weergave van bovenstaande twee tabellen. Het percentage overleden mannen en vrouwen afgezet tegen het percentage mannelijke en vrouwelijke leden. We zien hier dat het percentage mannen dat is overleden hoger is dan het percentage mannelijke leden. Bij de vrouwen dan uiteraard omgekeerd. Dit lijkt te bevestigen wat al eerder is aangegeven door diverse instanties. In het begin van de coronacrisis waren het meer mannen dan vrouwen die overleden zijn.

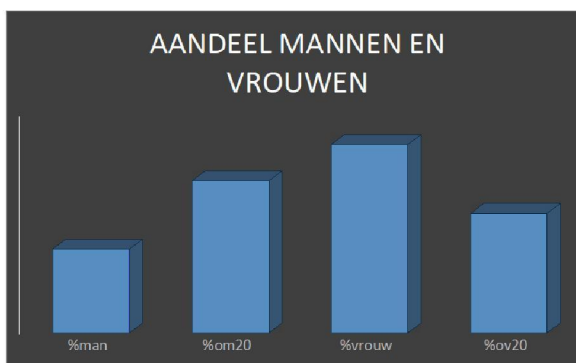

KBO-Brabant, 8 mei 2020

Verdeling van het aantal mannen en vrouwen in drie leeftijdsgroepen

Kring Meierijstad	glm	glv	v60	v75	v>75	m60	m75	m>75
KBO Eerde	74,53	78,07	2	39	61	4	55	45
KBO Erp, Keldonk en Boerdonk	76,53	77,11	7	164	221	5	141	172
KBO Mariaheide	77,13	76,46	2	49	50	0	37	52
KBO Schijndel Boschweg	77,44	76,63	5	64	97	2	58	85
KBO Schijndel Centrum	77,22	78,22	8	202	335	3	111	165
KBO Schijndel Hoevenbraak	76,89	76,12	7	135	144	5	82	108
KBO Schijndel Wijbosch	74,22	76,82	1	48	50	2	45	41
KBO Sint-Oedenrode Boskant	78,02	75,89	0	46	43	0	23	41
KBO Sint-Oedenrode Nijnsel	78,94	78,76	0	24	44	0	16	34
KBO Sint-Oedenrode Olland	76,68	76,21	1	26	22	0	15	19
KBO Zijtaart	75,87	76,01	1	66	64	1	51	53
Senior Rooi	77,60	77,04	16	394	517	5	239	358
Wijnu Veghel	76,52	76,99	19	545	701	8	353	421
Totaal	76,82	77,07	69	1.802	2.349	35	1226	1.594

glm Gemiddelde leeftijd van de mannelijke leden.
 glv Gemiddelde leeftijd van de vrouwelijke leden.
 v60-m60 Vrouwelijke-mannelijke leden tot en met 60 jaar.
 v75-m75 Vrouwelijke-mannelijke leden van 61 tot en met 75 jaar.
 v>75-m>75 Vrouwelijke-mannelijke leden boven 75 jaar.

KBO-Brabant, 8 mei 2020

	v60	v75	v>75	m60	m75	m>75
% leden	0,98	25,47	33,20	0,49	17,33	22,53
% overleden	0,00	5,96	41,06	0,00	9,93	43,05

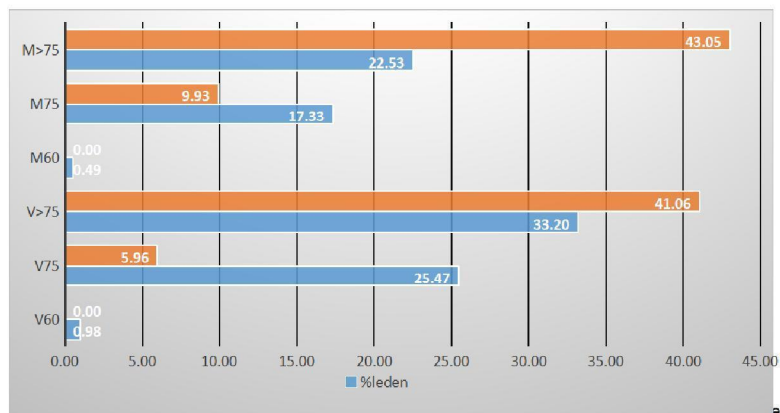

leden weer in een percentage van het totaal, vergeleken met het aantal overledenen in dezelfde leeftijdscategorie. We zien hier dat er geen overledenen zijn in de leeftijdscategorie tot en met 60 jaar. Duidelijk is dat de meeste sterftegevallen in de hoogste leeftijdscategorie vallen.

Bij de mannen is het aandeel boven 75 jaar 22,53% van het totaal terwijl het aantal overleden mannen in dezelfde categorie 43,05% is.

KBO-Brabant, 8 mei 2020

Kring Boekel

Kring Boekel	Leden	2017	2018	2019	2020	% leden	% stijging
St. Anna Venhorst	180	0	0	2	4	2,222	500,00
KBO Boekel	838	3	4	4	12	1,432	227,27
Totaal	1.018	3	4	6	16	1,572	269,23

Kring Boekel	man	vrouw	% man	% vrouw
St. Anna Venhorst	79	101	43,89	56,11
KBO Boekel	327	511	39,02	60,98
Totaal	406	612	39,88	60,12

Kring Boekel	om20	ov20	% om20	% ov20
St. Anna Venhorst	3	1	75,00	25,00
KBO Boekel	4	8	33,33	66,67
Totaal	7	9	43,75	56,25

Kring Boekel	glm	glv	v60	v75	v>75	m60	m75	m>75
St. Anna Venhorst	74,77	74,81	3	54	44	0	46	33
KBO Boekel	77,01	77,17	7	222	282	1	140	186
Totaal	76,57	76,78	10	276	326	1	186	219

KBO-Brabant, 8 mei 2020

Kring Uden

Kring Uden	Leden	2017	2018	2019	2020	% leden	% stijging
KBO Odiliapeel	432	0	1	0	8	1,852	2.300,00
KBO Volkel	421	3	2	5	3	0,713	0,00
Seniorenbelang Uden	2.276	11	7	7	17	0,747	104,00
Totaal	3.129	14	10	12	28	0,895	133,33

Kring Uden	man	vrouw	% man	% vrouw
KBO Odiliapeel	203	229	46,99	53,01
KBO Volkel	177	244	42,04	57,96
Seniorenbelang Uden	882	1.394	38,75	61,25
Totaal	1.262	1.867	40,33	59,67

Kring Uden	om20	ov20	% om20	% ov20
KBO Odiliapeel	4	4	50,00	50,00
KBO Volkel	3	0	100,00	0,00
Seniorenbelang Uden	11	6	64,71	35,29
Totaal	18	10	64,29	35,71

Kring Uden	glm	glv	v60	v75	v>75	m60	m75	m>75
KBO Odiliapeel	71,01	71,88	37	113	79	23	121	59
KBO Volkel	78,71	78,56	0	86	158	0	60	117
Seniorenbelang Uden	77,86	77,27	11	578	805	4	354	524
Totaal	76,88	76,78	48	777	1.042	27	535	700

Wanneer we naar deze drie Kringen kijken dan kunnen we constateren dat Uden uit dit onderzoek onder de leden van KBO-Brabant niet behoort tot de hotspot zoals verwacht. De stijging in Meierijstad is 300,88%, bij Boekel 269,23% en bij Kring Uden "slechts" 133,33%.

KBO-Brabant, 8 mei 2020

Regio Noordoost-Brabant

Regio Noordoost-Brabant	Leden	2017	2018	2019	2020	% leden	% stijging
's-Hertogenbosch	1.696	11	12	10	18	1,061	63,64
Bernheze	3.310	9	21	15	53	1,601	253,33
Boekel	1.018	3	4	6	16	1,572	269,23
Boxtel	2.540	14	13	21	23	0,906	43,75
Grave	791	2	5	7	12	1,517	157,14
Land van Cuijk	6.394	30	41	45	56	0,876	44,83
Landerd	1.591	8	7	5	21	1,320	215,00
Maas-Dommel	4.023	12	16	12	35	0,870	162,50
Meierijstad	7.075	37	38	38	151	2,134	300,88
Mill en Sint Hubert	1.108	6	7	5	9	0,812	50,00
Oss	4.076	10	17	19	31	0,761	102,17
Uden	3.129	14	10	12	28	0,895	133,33
West Maas en Waal	659	0	4	2	3	0,455	50,00
Totaal	37.410	156	195	197	456	1,219	149,64

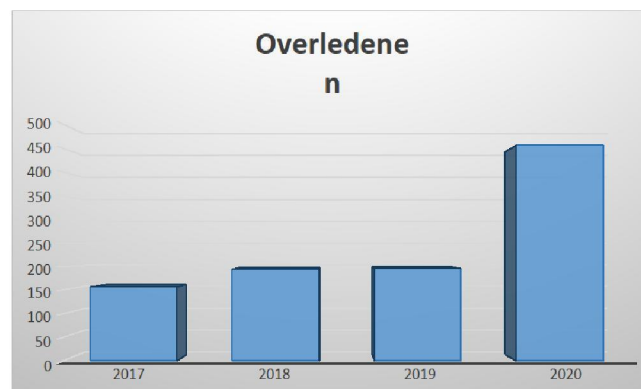

KBO-Brabant, 8 mei 2020

Regio Noordoost-Brabant	man	vrouw	% man	% vrouw
's-Hertogenbosch	590	1.106	34,79	65,21
Bernheze	1.389	1.921	41,96	58,04
Boekel	406	612	39,88	60,12
Boxtel	924	1.616	36,38	63,62
Grave	301	490	38,05	61,95
Land van Cuijk	2.646	3.748	41,38	58,62
Landerd	659	932	41,42	58,58
Maas-Dommel	1.533	2.490	38,11	61,89
Meierijstad	2.855	4.220	40,35	59,65
Mill en Sint Hubert	472	636	42,60	57,40
Oss	1.709	2.367	41,93	58,07
Uden	1.262	1.867	40,33	59,67
West Maas en Waal	263	396	39,91	60,09
Totaal	15.009	22.401	40,12	59,88

Regio Noordoost-Brabant	om20	ov20	% om20	% ov20
's-Hertogenbosch	7	11	38,89	61,11
Bernheze	31	22	58,49	41,51
Boekel	7	9	43,75	56,25
Boxtel	10	13	43,48	56,52
Grave	8	4	66,67	33,33
Land van Cuijk	27	29	48,21	51,79
Landerd	14	7	66,67	33,33
Maas-Dommel	15	20	42,86	57,14
Meierijstad	80	71	52,98	47,02
Mill en Sint Hubert	5	4	55,56	44,44
Oss	20	11	64,52	35,48
Uden	18	10	64,29	35,71
West Maas en Waal	3	0	100,00	0,00
Totaal	245	211	53,73	46,27

KBO-Brabant, 8 mei 2020

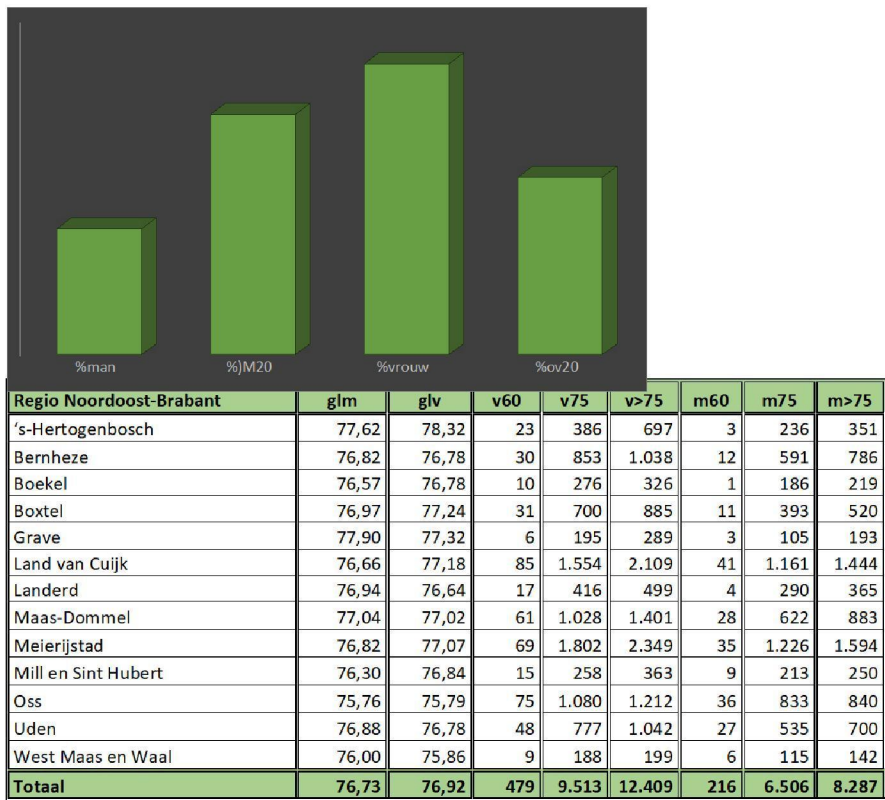

KBO-Brabant, 8 mei 2020

Regio Midden-Brabant

Regio Midden-Brabant	Leden	2017	2018	2019	2020	% leden	% stijging
Beekland	5.712	24	41	25	29	0,508	0,00
Dongen	822	4	7	9	4	0,487	0,00
Gilze en Rijen	2.608	11	6	7	11	0,422	37,50
Haaren	1.379	3	6	6	9	0,653	80,00
Heusden	1.995	14	14	8	19	0,952	58,33
Loon op Zand	2.051	11	11	8	10	0,488	0,00
Tilburg	6.403	20	22	39	43	0,672	59,26
Waalwijk	1.964	11	8	6	14	0,713	68,00
Totaal	22.934	98	115	108	139	0,606	29,91

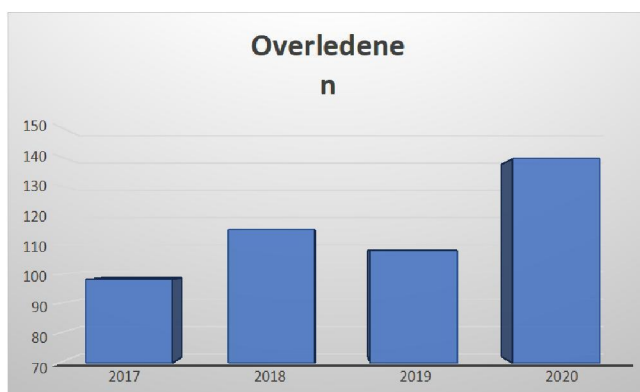

In deze Regio Midden-Brabant zien we dat het verschil tussen de jaren een stuk geringer is. Het aantal overledenen in 2020 is dan ook niet meer dan 29,91% gestegen ten opzichte van het gemiddelde van de drie voorgaande jaren.

KBO-Brabant, 8 mei 2020

Regio Midden-Brabant	man	vrouw	% man	% vrouw
Beekland	2.205	3.507	38,60	61,40
Dongen	311	511	37,83	62,17
Gilze en Rijen	1.004	1.604	38,50	61,50
Haaren	597	782	43,29	56,71
Heusden	747	1.248	37,44	62,56
Loon op Zand	794	1.257	38,71	61,29
Tilburg	2.418	3.985	37,76	62,24
Waalwijk	768	1.196	39,10	60,90
Totaal	8.844	14.090	38,56	61,44

Regio Midden-Brabant	om20	ov20	% om20	% ov20
Beekland	9	20	31,03	68,97
Dongen	2	2	50,00	50,00
Gilze en Rijen	8	3	72,73	27,27
Haaren	5	4	55,56	44,44
Heusden	11	8	57,89	42,11
Loon op Zand	6	4	60,00	40,00
Tilburg	25	18	58,14	41,86
Waalwijk	6	8	42,86	57,14
Totaal	72	67	51,80	48,20

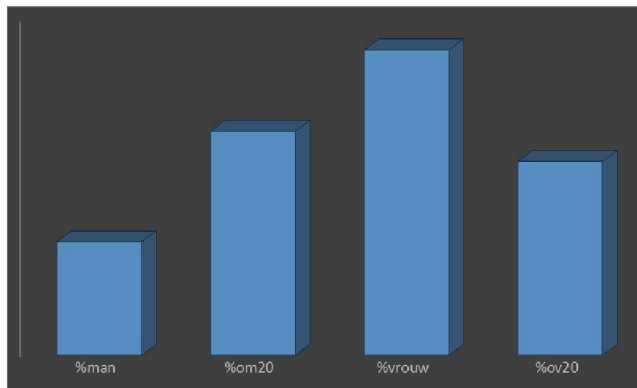

KBO-Brabant, 8 mei 2020

Regio Midden-Brabant	glm	glv	v60	v75	v>75	m60	m75	m>75
Beekland	77,65	77,18	55	1.460	1.992	8	841	1.356
Dongen	78,39	79,90	5	140	366	1	106	204
Gilze en Rijen	76,31	75,92	28	779	797	12	464	528
Haaren	75,42	75,16	20	399	363	6	309	282
Heusden	78,64	78,65	13	421	814	5	229	513
Loon op Zand	75,86	75,81	41	586	630	13	398	383
Tilburg	76,78	76,91	110	1.598	2.277	44	998	1.376
Waalwijk	75,94	76,48	23	523	650	25	351	392
Totaal	76,91	76,89	295	5.906	7.889	114	3.696	5.034

KBO-Brabant, 8 mei 2020

Regio West-Brabant

Regio West-Brabant	Leden	2017	2018	2019	2020	% leden	% stijging
Alphen en Chaam	1.169	6	8	11	11	0,941	32,00
Baarle-Nassau	1.072	4	6	4	11	1,026	135,71
Bergen op Zoom	1.877	5	7	4	2	0,107	0,00
Breda	3.680	20	13	15	25	0,679	56,25
Drimmelen	1.316	1	7	5	4	0,304	0,00
Etten-Leur	2.018	6	16	12	14	0,694	23,53
Geertruidenberg	382	0	1	0	2	0,524	500,00
Halderberge	1.981	7	10	9	11	0,555	26,92
Moerdijk	936	1	8	5	2	0,214	0,00
Oosterhout	1.815	2	6	5	10	0,551	130,77
Roosendaal	2.710	7	15	14	13	0,480	8,33
Rucphen	1.363	4	5	9	5	0,367	0,00
Steenbergen	1.064	4	7	5	0	0,000	0,00
Werkendam	246	1	0	0	1	0,407	200,00
Woensdrecht	1.326	6	7	3	4	0,302	0,00
Zundert	1.572	13	16	7	23	1,463	91,67
Totaal	24.527	87	132	108	138	0,563	26,61

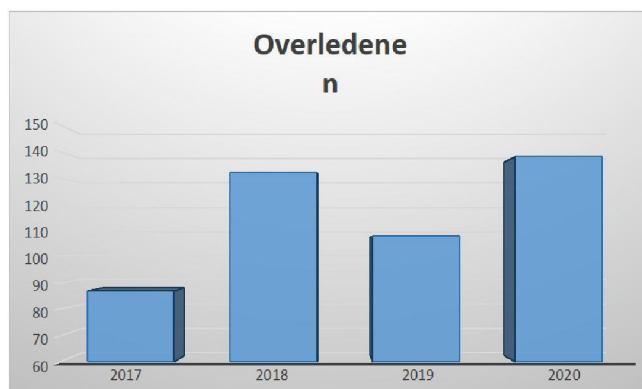

Wat hier opvalt is de hoogte van het aantal overledenen in 2018. Dit is bijna gelijk aan 2020. We zien ook bij andere Regio's dat 2018 boven 2017 en 2019 uitsteekt. Maar in deze Regio is dit echt opmerkelijk.

KBO-Brabant, 8 mei 2020

Regio West-Brabant	man	vrouw	% man	% vrouw
Alphen en Chaam	490	679	41,92	58,08
Baarle-Nassau	441	631	41,14	58,86
Bergen op Zoom	615	1.262	32,77	67,23
Breda	1.307	2.373	35,52	64,48
Drimmelen	490	826	37,23	62,77
Etten-Leur	727	1.291	36,03	63,97
Geertruidenberg	163	219	42,67	57,33
Halderberge	757	1.224	38,21	61,79
Moerdijk	333	603	35,58	64,42
Oosterhout	645	1.170	35,54	64,46
Roosendaal	927	1.783	34,21	65,79
Rucphen	526	837	38,59	61,41
Steenbergen	378	686	35,53	64,47
Werkendam	100	146	40,65	59,35
Woensdrecht	492	834	37,10	62,90
Zundert	631	941	40,14	59,86
Totaal	9.022	15.505	36,78	63,22

Regio West-Brabant	om20	ov20	% om20	% ov20
Alphen en Chaam	6	5	54,55	45,45
Baarle-Nassau	5	6	45,45	54,55
Bergen op Zoom	2	0	100,00	0,00
Breda	14	11	56,00	44,00
Drimmelen	2	2	50,00	50,00
Etten-Leur	10	4	71,43	28,57
Geertruidenberg	1	1	50,00	50,00
Halderberge	6	5	54,55	45,45
Moerdijk	0	2	0,00	100,00
Oosterhout	6	4	60,00	40,00
Roosendaal	8	5	61,54	38,46
Rucphen	1	3	20,00	80,00
Steenbergen	0	0	0,00	0,00
Werkendam	0	1	0,00	100,00
Woensdrecht	1	3	25,00	75,00
Zundert	14	9	60,87	39,13
Totaal	76	61	55,07	44,93

KBO-Brabant, 8 mei 2020

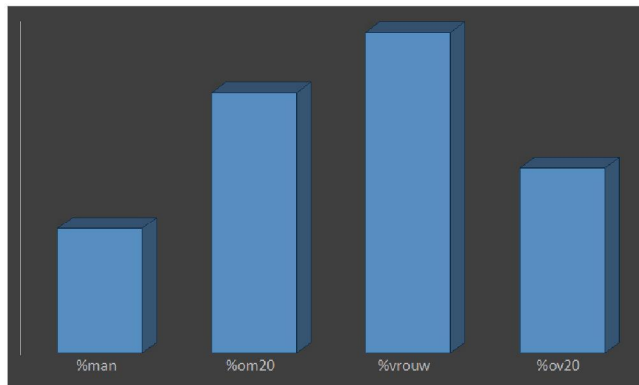

Ondanks de kleine verschillen in het aantal overledenen zien we toch dezelfde trend dat het percentage overleden mannen fors hoger is dan het percentage van het aandeel van de mannen totaal.

Regio West-Brabant	glm	glv	v60	v75	v>75	m60	m75	m>75
Alphen en Chaam	77,46	77,33	10	287	382	3	197	290
Baarle-Nassau	76,67	76,39	11	292	328	10	191	240
Bergen op Zoom	76,87	76,53	14	576	672	2	290	323
Breda	78,48	78,41	35	788	1.550	12	429	866
Drimmelen	77,49	77,24	16	325	485	4	191	295
Etten-Leur	77,78	77,26	17	526	748	6	254	467
Geertruidenberg	75,09	75,09	7	98	114	7	85	71
Halderberge	76,91	77,32	21	488	715	7	309	441
Moerdijk	77,35	76,74	17	244	342	4	149	180
Oosterhout	77,72	77,02	17	481	672	6	244	395
Roosendaal	77,44	77,90	35	669	1.079	9	357	561
Rucphen	76,08	76,06	26	373	438	13	230	283
Steenbergen	75,74	76,50	19	293	374	11	178	189
Werkendam	75,78	75,25	4	64	78	1	50	49
Woensdrecht	77,47	76,95	36	313	485	14	177	301
Zundert	78,14	78,79	9	331	601	3	241	387
Totaal	77,36	77,31	294	6.148	9.063	112	3.572	5.338

KBO-Brabant, 8 mei 2020

Regio Zuidoost-Brabant

Regio Zuidoost-Brabant	Leden	2017	2018	2019	2020	% leden	% stijging
Asten	1.902	10	18	13	18	0,946	31,71
Bergeijk	1.541	11	4	10	14	0,909	68,00
Best	1.676	4	9	8	10	0,597	42,86
Bladel	2.515	8	16	16	18	0,716	35,00
Cranendonck	1.247	5	3	4	4	0,321	0,00
Deurne	2.941	12	18	16	26	0,884	69,57
Eersel	2.005	9	10	8	15	0,748	66,67
Eindhoven	3.141	5	8	12	11	0,350	32,00
Geldrop-Mierlo	1.171	8	9	2	7	0,598	10,53
Gemert-Bakel	2.722	9	13	10	34	1,249	218,75
Heeze-Leende	1.500	9	11	8	7	0,467	0,00
Helmond	2.190	2	13	8	9	0,411	17,39
Laarbeek	2.287	6	12	7	22	0,962	164,00
Nuenen	1.690	6	12	1	1	0,237	0,00
Oirschot	2.014	8	12	7	6	0,298	0,00
Reusel-De Mierden	1.627	7	7	7	9	0,553	28,57
Someren	2.388	9	14	6	29	1,214	200,00
Son en Breugel	470	3	2	4	4	0,851	33,33
Valkenswaard	1.557	2	5	9	9	0,578	68,75
Veldhoven	2.213	12	12	9	14	0,633	27,27
Waalre	843	2	4	3	6	0,712	100,00
Totaal	39.640	147	212	168	273	0,689	43,68

Na Regio Noordoost-Brabant komt op enige afstand de Regio Zuidoost-Brabant. Verder naar het westen neemt het aantal overledenen af en lijkt het coronavirus minder hard te hebben toegeslagen.

Ook hier valt weer op dat de meetperiode in 2018 beduidend meer overledenen aangeeft dan in de jaren 2017 en 2019. Opmerkelijk is wel dat dit zich niet voordoet in de Regio Noordoost-Brabant. Mogelijk dat de griep epidemie daar minder intensief is geweest. Of dit een oorzaak is dat het coronavirus extra hard heeft toegeslagen in deze Regio zal moeilijk te beantwoorden zijn.

KBO-Brabant, 8 mei 2020

In onderstaande grafiek visueel weergegeven de verschillen zoals eerder beschreven.

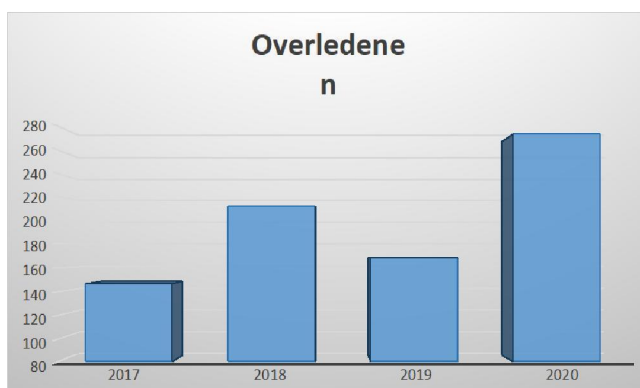

Regio Zuidoost-Brabant	man	vrouw	% man	% vrouw
Asten	790	1.112	41,54	58,46
Bergeijk	626	915	40,62	59,38
Best	630	1.046	37,59	62,41
Bladel	1.043	1.472	41,47	58,53
Cranendonck	499	748	40,02	59,98
Deurne	1.185	1.756	40,29	59,71
Eersel	828	1.177	41,30	58,70
Eindhoven	939	2.202	29,89	70,11
Geldrop-Mierlo	390	781	33,30	66,70
Gemert-Bakel	1.134	1.588	41,66	58,34
Heeze-Leende	563	937	37,53	62,47
Helmond	784	1.406	35,80	64,20
Laarbeek	938	1.349	41,01	58,99
Nuenen	654	1.036	38,70	61,30
Oirschot	830	1.184	41,21	58,79
Reusel-De Mierden	696	931	42,78	57,22
Someren	1.037	1.351	43,43	56,57
Son en Breugel	173	297	36,81	63,19
Valkenswaard	559	998	35,90	64,10
Veldhoven	807	1.406	36,47	63,53
Waalre	305	538	36,18	63,82
Totaal	15.410	24.230	38,87	61,13

KBO-Brabant, 8 mei 2020

Regio Zuidoost-Brabant	om20	ov20	% om20	% ov20
Asten	9	9	50,00	50,00
Bergeijk	9	5	64,29	35,71
Best	6	4	60,00	40,00
Bladel	10	8	55,56	44,44
Cranendonck	2	2	50,00	50,00
Deurne	15	11	57,69	42,31
Eersel	9	6	60,00	40,00
Eindhoven	5	6	45,45	54,55
Geldrop-Mierlo	4	3	57,14	42,86
Gemert-Bakel	22	12	64,71	35,29
Heeze-Leende	5	2	71,43	28,57
Helmond	5	4	55,56	44,44
Laarbeek	17	5	77,27	22,73
Nuene	1	3	100,00	0,00
Oirschot	3	3	50,00	50,00
Reusel-De Mierden	5	4	55,56	44,44
Someren	8	21	27,59	72,41
Son en Breugel	2	2	50,00	50,00
Valkenswaard	3	6	33,33	66,67
Veldhoven	11	3	78,57	21,43
Waalre	4	2	66,67	33,33
Totaal	155	121	56,78	43,22

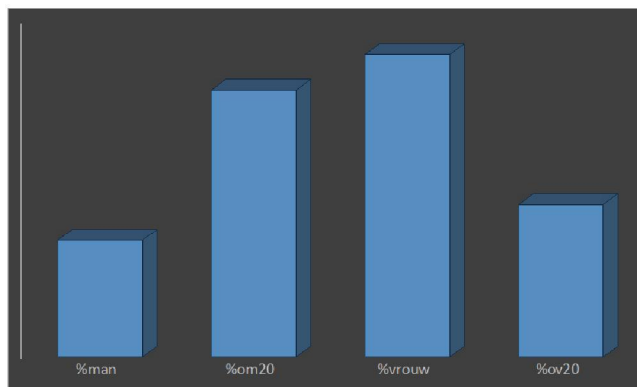

KBO-Brabant, 8 mei 2020

KBO-Brabant

KBO-Brabant	Leden	2017	2018	2019	2020	%leden	%stijging
Noordoost-Brabant	37.410	156	195	197	456	1,219	149,64
Midden-Brabant	22.934	98	115	108	139	0,606	29,91
West-Brabant	24.527	87	132	108	138	0,563	26,61
Zuidoost-Brabant	39.640	147	212	168	273	0,689	43,68
Totaal	124.511	488	654	581	1.006	0,808	62,91

Naast de eerder besproken resultaten zijn de komende tabellen voor de organisatie KBO-Brabant mogelijk interessant omdat ze een weergave laten zien van de opbouw van de vereniging. In deze eerste tabel zien we dat de leden voor ongeveer 62% uit Oost-Brabant komen. Ruim 77.000 leden komen uit deze Regio's.

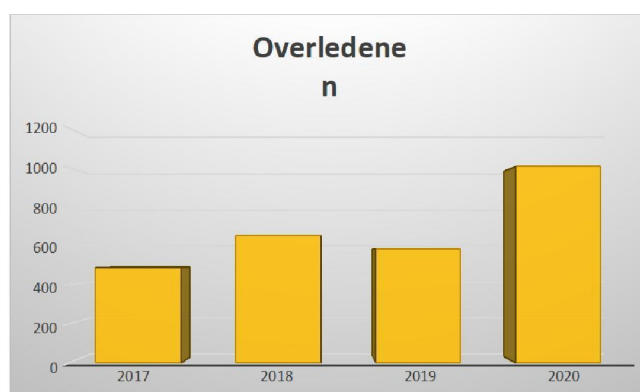

Bij het presenteren van een totaalbeeld treedt er altijd een afvlakking van de verschillen op. Toch blijft overeind dat 2018 ook hier uitsteekt boven 2019 ondanks dat dit verschil gedeeltelijk teniet wordt gedaan door de 37.410 leden uit de Regio Noordoost-Brabant. Daar zien we dat verschil niet. Ook stellen we vast dat de meetperiode in 2017 het laagst aantal sterfgevallen heeft.

KBO-Brabant, 8 mei 2020

KBO-Brabant	man	vrouw	% man	% vrouw
Noordoost-Brabant	15.009	22.401	40,12	59,88
Midden-Brabant	8.844	14.090	38,56	61,44
West-Brabant	9.022	15.505	36,78	63,22
Zuidoost-Brabant	15.410	24.230	38,87	61,13
Totaal	48.285	76.226	38,78	61,22

Bekend is dat er meer vrouwen lid zijn van KBO-Brabant dan mannen. In deze tabel zien we dat duidelijk. Regio Noordoost-Brabant is de enige Regio waar het percentage mannen boven de 40% komt. Maar echt grote verschillen binnen de Regio's zijn er niet.

KBO-Brabant	om20	ov20	% om20	% ov20
Noordoost-Brabant	245	211	53,73	46,27
Midden-Brabant	72	67	51,80	48,20
West-Brabant	76	61	55,07	44,93
Zuidoost-Brabant	155	121	56,78	43,22
Totaal	548	460	54,47	45,53

Het percentage overleden mannen, 54,47%, wijkt behoorlijk af van het percentage van het aantal mannelijke leden, 38,78%. In onderstaande grafiek wordt dit visueel gemaakt.

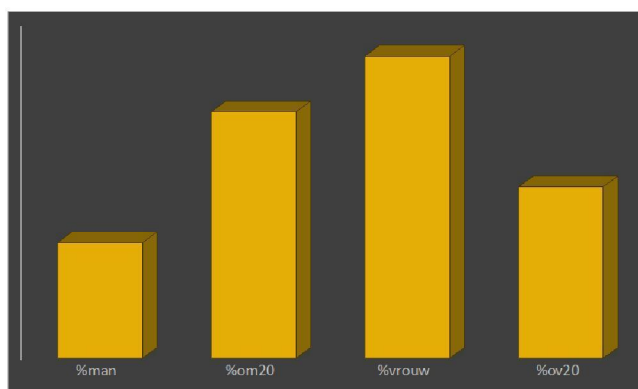

KBO-Brabant, 8 mei 2020

KBO-Brabant	glm	glv	v60	v75	v>75	m60	m75	m>75
Noordoost-Brabant	76,73	76,92	479	9.513	12.409	216	6.506	8.287
Midden-Brabant	76,91	76,89	295	5.906	7.889	114	3.696	5.034
West-Brabant	77,36	77,31	294	6.148	9.063	112	3.572	5.338
Zuidoost-Brabant	76,77	77,03	590	9.714	13.926	253	6.574	8.583
Totaal	76,89	77,03	1.658	31.281	43.287	695	20.348	27.242

Gemeten over bijna 125.000 leden ontloopt de gemiddelde leeftijd bij mannen en vrouwen niet veel.

In de leeftijdscategorie tot en met 60 jaar zien we dat de vrouwen zich meer aangetrokken voelen dan de mannen in deze categorie. 70,5% tegenover 29,5% van het totaal uit deze groep.

Het aantal 75+ bedraagt 57% van alle leden. De middengroep neemt 41% voor zijn rekening terwijl de jonge senioren slechts 2% van het totaal uitmaken.

Wat wetenswaardigheden:

- De kleinste Afdeling telt 21 leden.
- De grootste Afdeling heeft 2.276 leden.
- Het aantal Afdelingen bedraagt 286.
- Slechts een Afdeling gebruikt LeaWeb niet (cijfers zijn niet meegenomen).
- De "jongste" Afdeling heeft een gemiddelde leeftijd bij de mannen van 71,01 jaren en bij de vrouwen van 71,88 jaren.
- Er zijn 5 Kringen die slechts een Afdeling tellen.
- Er zijn 10 Kringen die niet meer dan twee Afdelingen hebben.
- De Kring met het meest aantal Afdelingen telt er 22.
- De kleinste Kring heeft slechts 246 leden.
- De grootste Kring heeft liefst 7.075 leden.